Apartamento arriendo Versalles

1201-1921

JyA
Inmobiliaria S.A.S.

Inmueble **Sitios de Interés** **Video del Inmueble**



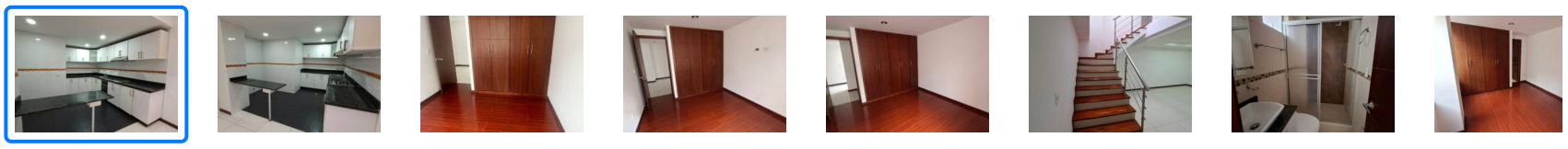

Valor arriendo

$ 3.200.000

COP

Detalle del Inmueble

Tipo de Inmueble: Apartamento

Alcobas: 3

Baños: 3

Estrato: 4

Venta: $ 0

Arriendo: $ 3.200.000

Iva: $ 0

Administración: $ 0

Ciudad: Pasto

Zona: Comuna 9

Localidad: Comuna 9

Años construido: 5

Barrio: Versalles

Gestión: Arriendo

Área Lote: 147.00

Área Construída: 147.00

Parqueadero: 2

Matrícula Arrendador:

Descripción de propiedad

✨ ¡SE ARRIENDA APARTAMENTO EN VERSALLES! - EDIFICIO URKUNINA ✨

Características Internas

- ✔ Baño Privado
- ✔ Baño Social
- ✔ Closet
- ✔ Cocina Integral
- ✔ Mueble Superiores
- ✔ Muebles Inferiores
- ✔ Sala Comedor
- ✔ Excelente Estado
- ✔ Terraza

Características Externas

- ✔ Baños Comunales

Características Alrededores

Ubicación

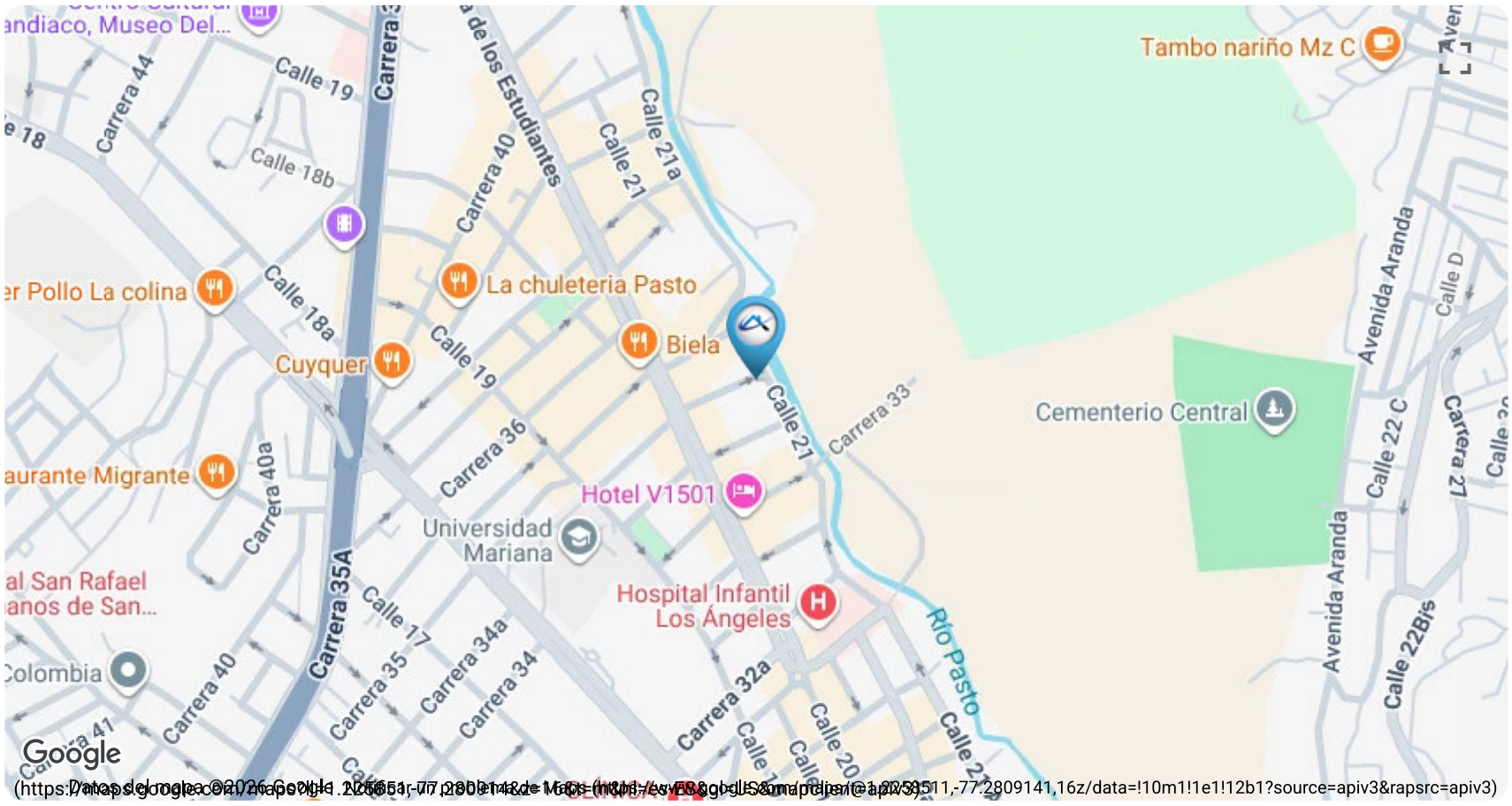

(https://maps.google.com/maps?ll=1.205651,-77.2809141&z=16&t=m&hl=es&gl=US&mapclient=apiv3&cid=12253511,-77.2809141,16z/data=!10m1!1e1!12b1?source=apiv3&rapsrc=apiv3)