Apartamento arriendo Parana

1201-1365

JyA
Inmobiliaria S.A.S.

Inmueble **Sitios de Interés** **Video del Inmueble**



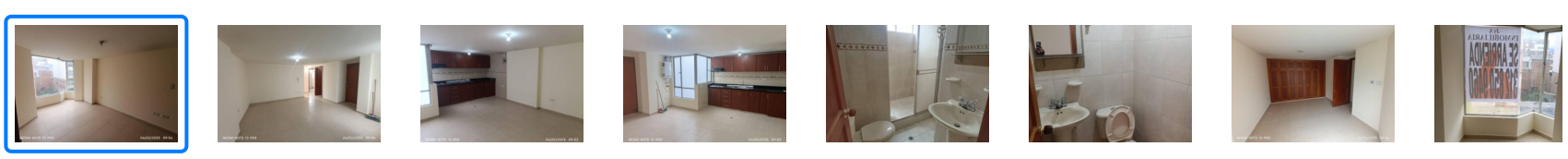

Valor arriendo

$ 1.600.000

COP

Detalle del Inmueble

Tipo de Inmueble: Apartamento	**Alcobas:** 2	**Baños:** 2	**Estrato:** 4
Venta: $ 0	**Arriendo:** $ 1.600.000	**Iva:** $ 0	**Administración:** $ 80.000
Ciudad: Pasto	**Zona:** Comuna 9	**Localidad:** Comuna 9	**Años construido:** 16
Barrio: Parana	**Gestión:** Arriendo	**Área Lote:** 70.00	**Área Construída:** 70.00
Parqueadero: 1	**Matrícula Arrendador:**		

Descripción de propiedad

Apartamento en arriendo en el sector de Paraná, cuenta con un área de 70m2, consta de 2 alcobas, 2 baños, sala comedor, cocina semi integral, zona de lavandería y garaje.

Características Internas

- ✔ Acabados Cubierta Sin Espacio En Cielo Raso
- ✔ Baño Privado
- ✔ Baño Social
- ✔ Closet
- ✔ Mueble Superiores
- ✔ Muebles Inferiores
- ✔ Cocina Semi-integral
- ✔ Sala Comedor
- ✔ Estado Del Inmueble Bueno
- ✔ Usado
- ✔ Servicios PÚblicos
- ✔ Pisos Baldosa
- ✔ Pisos CerÁmica
- ✔ Ventilacion Natural
- ✔ Ventilacion Natural

Características Externas

Características Alrededores

- ✔ Bombas De Gasolina
- ✔ Cerca A Colegios-universidades
- ✔ Cerca A Hospitales
- ✔ Cerca A Iglesias
- ✔ Cerca A Sector Comercial
- ✔ Cerca A Supermercados
- ✔ Parques Cercanos
- ✔ Restaurantes
- ✔ Trans. Público Cercano
- ✔ Sin Exclusividad
- ✔ Llaves En La Inmobiliaria
- ✔ Administrado Por La Inmobiliaria
- ✔ Peso

Ubicación

